

PIANO TERRA

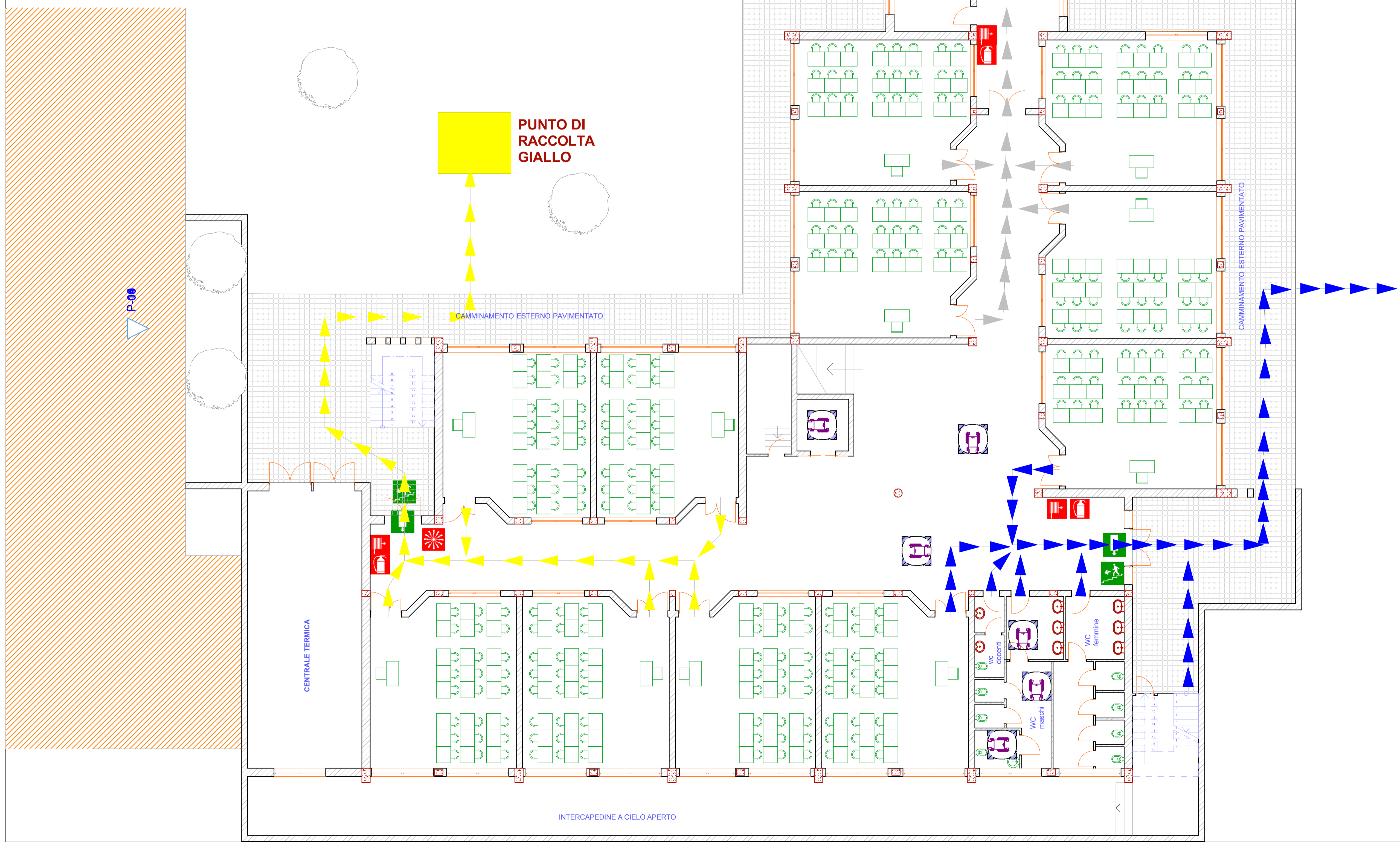

PUNTO DI RACCOLTA GRIGIO

SEGNALETICA ANTINCENDIO

- allarme antincendio
- estintore
- naspo
- estintore carrellato
- idrante

SEGNALI DI SALVATAGGIO

- pronto soccorso
- freccia di direzione
- direzione uscita d'emergenza
- uscita d'emergenza
- scala d'emergenza

Titolo Azienda	
Nome ditta	
Città	via Pulcinella, 18 - 41128 Bergamo (Lombardia)
Via	Tel. 035/200047 - 035/210451 - Fax 035/412484
Stato/Paese	www.istitutocasa.it - Email: carter@istitutocasa.it
CAP	Cod. scuola: B03C000009 / C.F. 04023020157
#Nome Progetto	
#Via	
#Città	
#Stato/Paese	
#Post	
Piano Terra	
#Stato Progetto	
Disegnato da	Data
#Tecnico CAD	
Approvato da	Data
#Architetto	
Scala Disegno	1:100
ID Layout	Stato Revisione
A.02.1	